

2026학년도 후기(가을학기)  
**학부 외국인 신(편)입학**  
**특별전형 모집요강**  
부모 모두 외국인인 외국인

2026 Fall Semester  
**Undergraduate Admissions Guide**  
**for International Students**  
Freshmen and Transfer



세계로 향한 꿈이 시작되는 곳

Where Global Dreams Take Flight

미래로 세계로 국립인천대학교

To the Future To the World  
Incheon National University



# CONTENTS

1. 모집단위 & 모집인원	04
2. 전형일정	06
3. 지원자격	07
4. 제출서류	09
5. 입학원서 작성 안내	11
6. 지원자 유의사항	12
7. 평가방법	13
8. 등록금	14
9. 장학금	14
10. 사증(VISA) 안내	15
11. 기숙사	16
※ [서식1] 신(편)입학원서 양식	별첨
※ [서식2] 지원자격심사신청서 양식	별첨
※ [서식3] 학력조회동의서	별첨



# 1. 모집단위 및 모집인원

단과대학	모집단위 (학과, 학부, 전공)	모집인원	
		신입학	편입학
인문대학	국어국문학과	적정인원 모집	적정인원 모집
	영어영문학과		
	독어독문학과		
	불어불문학과		
	일본지역문화학과		
	중어중국학과		
자연과학대학	수학과		
	물리학과		
	화학과		
	패션산업학과		
	해양학과		
사회과학대학	사회복지학과		
	미디어커뮤니케이션학과		
	문헌정보학과		
	창의인재개발학과		
글로벌경영대학	행정학과		
	정치외교학과		
	경제학과		
	Global Trade & Service학부 <sup>1)</sup>		
	소비자학과		
공과대학	기계공학과		
	전기공학과		
	전자공학부	전자공학전공	
		반도체융합전공	
	산업경영공학과		
	신소재공학과		
	안전공학과		
	에너지화학공학과		
	바이오-로봇시스템공학과		
정보기술대학	컴퓨터공학부	X	X
	정보통신공학과	적정인원 모집	적정인원 모집
	임베디드시스템공학과		
경영대학	경영학부	적정인원 모집	적정인원 모집
	데이터과학과		
	세무회계학과		

단과대학	모집단위 (학과, 학부, 전공)		모집인원		
			신입학	편입학	
예술체육대학	조형예술학부	한국화전공	적정인원 모집	X	
		서양화전공		X	
	디자인학부			적정인원 모집	X
	공연예술학과				
	스포츠과학부				
	운동건강학부				
도시과학대학	도시행정학과		적정인원 모집	적정인원 모집	
	도시환경공학부	건설환경공학전공			
		환경공학전공			
	도시공학과				
	도시건축학부	건축공학전공			
도시건축학전공					
생명과학기술대학	생명과학부	생명과학전공	X	X	
		분자의생명전공			
	생명공학부	생명공학전공			
		나노바이오공학전공			
융합자유전공대학	국제자유전공학부 <sup>2)</sup>		X	X	
동북아국제통상물류학부		스마트물류공학전공	적정인원 모집	적정인원 모집	
		IBE전공 <sup>3)</sup>			
<b>법학부</b>					

**2026학년도  
학과명칭 변경**

- 무역학부 → Global Trade & Service 학부

**융합자유전공대학  
국제자유전공학부**  
2027학년도  
1학기부터 모집

- 전공자율선택제 시행 학부로 입학 후 1년 동안 전공 및 진로를 탐색하고 1학년 말 희망학과(부) 선택 (희망학과 선택 시, 학과별 'p.7 어학 능력 자격' 충족 필요)
- 대학 내 47개 학과/전공 중 자유롭게 선택가능, 단, 일부 학과 제외(예술체육대학, 사범대학, 스마트물류공학전공) 및 학과별 어학능력자격 충족 필요

**영어트랙 학과**  
영어강의로 진행

- IBE(International Business Economics) 전공

**[유의사항]**

- 모집인원에 제한을 두지 않고 선발하되, 수험능력, 언어구사능력 등을 고려하여 선발합니다.
- 인천대 홈페이지 등을 통해 전공 관련 정보를 숙지하여 학과를 선택하시기 바랍니다.
- 본교의 편제 개편, 정원조정 등에 따라 학과의 명칭 또는 소속 단과대학은 추후 변경될 수 있으며, 학부 입학생에 대한 전공은 입학 이후 별도의 기준에 따라 배정합니다.
- 후기모집(9월 입학) 미선발 대학 및 학과(부)
  - [신·편입학] 사범대학, 국제자유전공학부, 생명공학부, 컴퓨터공학부
  - [편입학] 조형예술학부, 운동건강학부

## 2. 전형일정

구분	일정		장소	유의사항
	1차 (해외거주자, 국내거주자)	2차 (국내비자소지자 등 가능)		
온라인 원서 접수	2026. 3. 9.(월) 10:00 ~ 4. 17.(금) 17:00	2026. 4. 27.(월) 10:00 ~ 5. 22.(금) 17:00	인천대학교 입학홈페이지 admission.inu.ac.kr	<ul style="list-style-type: none"> <li>접수방법 : <b>온라인 원서 제출</b> 본교 입학 홈페이지 admission.inu.ac.kr에 접속하여 ‘외국인전형 온라인접수 Online Application for International Students’ 클릭 → 원서내용 작성 → <b>[제출하기] 버튼을 클릭해야 원서접수 완료됨</b></li> <li>수험번호 : 온라인 원서접수 시 수험번호 부여</li> </ul>
서류 제출	2026. 3. 9.(월) ~ 4. 17.(금)	2026. 4. 27.(월) ~ 5. 22.(금)	등기우편 또는 방문접수	<ul style="list-style-type: none"> <li>온라인 지원과 필수 제출서류를 모두 제출해야 최종 접수 완료됨 (※제출서류 반환하지 않음) (등기우편 발송 시 1차 : 2026. 4. 17.(금), 2차 2026. 5. 22. 소인분까지 인정)</li> <li>제출처 : (우)22012 인천광역시 연수구 아카데미로 119 인천대학교 국제교류과 외국인 입학담당자(1호관 403호)</li> </ul>
자체한국어 능력시험 (지원자에 한함)	2026 4. 23.(목)	해당없음 (어학능력 충족한 지원자만 지원 가능)	본교 지정강의실	<ul style="list-style-type: none"> <li>자체 한국어능력시험은 TOPIK시험 수준으로 출제됨 ※ 원서접수 시 어학자격증 미소지자 중 신청한 자에 한해 응시 가능(단, 국어국문학과 지원자 제외) ※ 시험 일정은 내부 사정에 따라 변동될 수 있음</li> </ul>
전형일정 (서류 및 면접/ 실기고사)	2026. 5. 1.(금) ~ 5. 22.(금)	2026. 6. 1.(월) ~ 6. 19.(금)	홈페이지 별도 안내예정	<ul style="list-style-type: none"> <li>세부 심사일정 및 자세한 사항 별도 공지예정</li> <li>면접 미응시할 경우 불합격 처리됨</li> </ul>
합격자 발표	2026. 6. 11.(목)	2026. 7. 9.(목)	인천대학교 입학홈페이지 admission.inu.ac.kr	<ul style="list-style-type: none"> <li>합격자 비자발급 절차 및 기숙사 입실 등 관련 사항 별도 안내</li> <li>합격여부 개별통지 없음</li> </ul>
등록금 납부	2026. 6월 중	2026. 7월 중	홈페이지 별도 안내예정	<ul style="list-style-type: none"> <li>본교 온라인 신청시스템에서 등록고지서 (가상계좌) 확인</li> <li>해외 외국계좌 송금대상자 납부방법 별도 안내 예정</li> <li>등록기간 내 등록금 미납자는 입학허가 취소됨</li> </ul>

※ 상기 일정은 모두 한국 시간 기준이며, 세부 일정은 본교 사정에 따라 변경될 수 있습니다.

# 3. 지원자격

• 아래 국적 및 학력자격을 만족하고 어학능력자격 중 하나를 충족하는 자

## 가. 신입학

구분	지원자격
1. 국적 자격	<ul style="list-style-type: none"> <li>부모와 본인 모두 외국 국적을 소지한 순수 외국인                             <ul style="list-style-type: none"> <li>※ 대한민국 국적을 취득한 복수(이중) 국적자는 지원할 수 없음</li> <li>※ 학생이 우리나라 고교과정에 상응하는 교육과정을 시작하기 전 본인 및 부모가 외국국적을 취득하면 가능</li> </ul> </li> </ul>
2. 학력 자격	<ul style="list-style-type: none"> <li>국내 또는 해외에서 초·중·고 전 교육과정을 이수하고 고등학교 졸업(예정) 또는 이와 동등 이상의 학력을 소지한 자                             <ul style="list-style-type: none"> <li>※ 국내·외 검정고시, 홈스쿨링, 사이버학습 등 학력소지자는 지원할 수 없음</li> </ul> </li> </ul>
3. 어학 능력 자격	<p><b>가. 한국어 능력 기준 (한국어 트랙) :</b> 아래의 하나에 해당하는 자 (전 모집단위)</p> <ol style="list-style-type: none"> <li>한국어능력시험(TOPIK, TOPIK iBT) 3급 이상 취득자 단, 국어국문학과, 행정학과, 컴퓨터공학부, 데이터과학과 지원자는 한국어능력시험 (TOPIK, TOPIK iBT) 4급 이상자만 지원 가능 <b>: 1차 지원자 중 TOPIK PBT 105회 응시자 및 2차 지원자 중 TOPIK PBT 106회 응시자는 지원 시, 반드시 수험표를 제출하여야 응시 가능</b> <b>※ 1차 지원자 : 2026. 6. 1.(월) 13:00까지 성적표 제출</b> <b>※ 2차 지원자 : 2026. 6. 26.(금) 13:00까지 성적표 제출</b></li> <li>인천대학교 및 국내 타 대학(인증대학)의 부속 한국어교육센터(한국어연수정규과정) 4급 과정 이상 수료자 (2026학년도 여름학기 수료까지 인정) ※ 행정학과, 컴퓨터공학부, 데이터과학과 지원자는 한국어교육센터 5급과정 이상 수료자만 지원가능</li> <li>인천대학교 주관 자체한국어시험 합격자(국어국문학과 제외) ※ 정보기술대학 지원자 : 70점 이상, 그 외 단과대학(학부) 지원자 : 60점 이상</li> </ol> <p><b>※ 자체한국어시험은 온라인 입학신청서 작성 시 신청 가능</b> <b>※ 국어국문학과 지원자는 한국어능력시험(TOPIK) 4급 이상자만 지원가능</b> <b>※ IBE전공은 영어트랙으로만 운영됨</b></p> <p><b>나. 영어능력 기준 (영어 트랙) :</b> 'IBE전공'만 지원 가능 - TOEFL iBT 75, TOEIC 700, IELTS 5.5, PETS 4급 이상자 ※ 영어가 모국어 및 법적공용어인 국가(영국, 미국, 캐나다, 아일랜드, 뉴질랜드, 호주, 남아프리카 공화국) 국적자의 경우 상기 외국어 성적 제출을 면제할 수 있으며, 그 외 국가는 영어성적 제출이 필수임</p>
4. 참고사항	<p><b>[중요]</b></p> <ol style="list-style-type: none"> <li>한국어트랙 입학생 : 졸업 전까지 국립국제교육원 <b>한국어능력시험(TOPIK) 4급 이상</b>을 취득해야 학사학위 취득 가능</li> <li>영어트랙 입학생 : 일부 과목은 <b>한국어로 수업을 이수</b>할 수 있음</li> <li><b>(공통)</b> 한국어트랙 및 영어트랙 입학생 : 입학 후 IPA(Intensive Program for Adjustment) '한국어교양 필수' 프로그램을 이수해야 함</li> </ol>

**나. 편입학**

구분	지원자격								
<p><b>1. 국적 자격</b></p>	<ul style="list-style-type: none"> <li>부모와 본인 모두 외국 국적을 소지한 순수 외국인</li> <li>※ 대한민국 국적을 취득한 복수(이중) 국적자는 지원할 수 없음</li> <li>※ 학생이 우리나라 고교과정에 상응하는 교육과정을 시작하기 전 본인 및 부모가 외국국적을 취득하면 가능</li> </ul>								
<p><b>2. 학력 자격</b></p>	<table border="1"> <thead> <tr> <th data-bbox="411 595 523 649">구분</th> <th data-bbox="523 595 1425 649">지원자격</th> </tr> </thead> <tbody> <tr> <td data-bbox="411 649 523 770"> <p><b>공통자격 기준</b></p> </td> <td data-bbox="523 649 1425 770"> <ul style="list-style-type: none"> <li>국내 또는 해외에서 초·중·고 전 교육과정을 이수하고 고등학교 졸업 또는 이와 동등 이상의 학력을 소지한 자</li> <li>※ 국내외 검정고시, 홈스쿨링, 사이버학습 등의 학력소지자는 지원불가</li> </ul> </td> </tr> <tr> <td data-bbox="411 770 523 891"> <p><b>2학년 편입</b></p> </td> <td data-bbox="523 770 1425 891"> <ul style="list-style-type: none"> <li>① 국내외 4년제 정규대학에서 1학년(2학기, 계절학기 제외) 이상의 과정을 수료(예정)한 자. 단, 영국식 학제로 3년제 대학일 경우 1학년 이상의 과정을 수료(예정)한 자</li> <li>② 국내·외 2(3)년제 전문대학 졸업(예정)자 및 법령에 의하여 동등 이상의 학력이 있다고 인정되는 자</li> </ul> </td> </tr> <tr> <td data-bbox="411 891 523 1012"> <p><b>3학년 편입</b></p> </td> <td data-bbox="523 891 1425 1012"> <ul style="list-style-type: none"> <li>① 국내외 4년제 정규대학에서 2학년(4학기, 계절학기 제외) 이상의 과정을 수료(예정)한 자. 단, 영국식 학제로 3년제 대학일 경우 2학년 이상의 과정을 수료(예정)한 자</li> <li>② 국내·외 2(3)년제 전문대학 졸업(예정)자 및 법령에 의하여 동등 이상의 학력이 있다고 인정되는 자</li> </ul> </td> </tr> </tbody> </table> <p>※전적 대학 출신 학과와 관계없이 지원 가능</p> <p>※ “수료”라 함은 각 대학에서 규정하는 각 학년별 수료에 필요한 소정의 학점을 취득하였다는 것을 의미하므로, 지원 시 수료 여부를 필히 확인한 후 지원하기 바람</p> <p>※ 최종대학에서 수료증이 발급되지 않는 경우에는 정규학기(2학기/4학기)를 이수하고 졸업학점의 1/4(2학년 편입) 1/2(3학년편입) 이상인 경우에 수료한 것으로 간주 됨</p> <p>※ 일부 학과에서는 편입학 학점인정 시 인정학점 부족으로 수학 연한이 길어질 수 있으므로, 입학 후 수업 및 학점 관리에 유의해야 함</p> <p>※ 편입생은 입학 후 최소 6학기(2학년 편입), 4학기(3학년 편입) 이상 수학하여야 함</p>	구분	지원자격	<p><b>공통자격 기준</b></p>	<ul style="list-style-type: none"> <li>국내 또는 해외에서 초·중·고 전 교육과정을 이수하고 고등학교 졸업 또는 이와 동등 이상의 학력을 소지한 자</li> <li>※ 국내외 검정고시, 홈스쿨링, 사이버학습 등의 학력소지자는 지원불가</li> </ul>	<p><b>2학년 편입</b></p>	<ul style="list-style-type: none"> <li>① 국내외 4년제 정규대학에서 1학년(2학기, 계절학기 제외) 이상의 과정을 수료(예정)한 자. 단, 영국식 학제로 3년제 대학일 경우 1학년 이상의 과정을 수료(예정)한 자</li> <li>② 국내·외 2(3)년제 전문대학 졸업(예정)자 및 법령에 의하여 동등 이상의 학력이 있다고 인정되는 자</li> </ul>	<p><b>3학년 편입</b></p>	<ul style="list-style-type: none"> <li>① 국내외 4년제 정규대학에서 2학년(4학기, 계절학기 제외) 이상의 과정을 수료(예정)한 자. 단, 영국식 학제로 3년제 대학일 경우 2학년 이상의 과정을 수료(예정)한 자</li> <li>② 국내·외 2(3)년제 전문대학 졸업(예정)자 및 법령에 의하여 동등 이상의 학력이 있다고 인정되는 자</li> </ul>
구분	지원자격								
<p><b>공통자격 기준</b></p>	<ul style="list-style-type: none"> <li>국내 또는 해외에서 초·중·고 전 교육과정을 이수하고 고등학교 졸업 또는 이와 동등 이상의 학력을 소지한 자</li> <li>※ 국내외 검정고시, 홈스쿨링, 사이버학습 등의 학력소지자는 지원불가</li> </ul>								
<p><b>2학년 편입</b></p>	<ul style="list-style-type: none"> <li>① 국내외 4년제 정규대학에서 1학년(2학기, 계절학기 제외) 이상의 과정을 수료(예정)한 자. 단, 영국식 학제로 3년제 대학일 경우 1학년 이상의 과정을 수료(예정)한 자</li> <li>② 국내·외 2(3)년제 전문대학 졸업(예정)자 및 법령에 의하여 동등 이상의 학력이 있다고 인정되는 자</li> </ul>								
<p><b>3학년 편입</b></p>	<ul style="list-style-type: none"> <li>① 국내외 4년제 정규대학에서 2학년(4학기, 계절학기 제외) 이상의 과정을 수료(예정)한 자. 단, 영국식 학제로 3년제 대학일 경우 2학년 이상의 과정을 수료(예정)한 자</li> <li>② 국내·외 2(3)년제 전문대학 졸업(예정)자 및 법령에 의하여 동등 이상의 학력이 있다고 인정되는 자</li> </ul>								
<p><b>3. 어학 능력 자격</b></p>	<p><b>가. 한국어 능력 기준 (한국어 트랙) :</b> 아래의 하나에 해당하는 자 (전 모집단위)</p> <ul style="list-style-type: none"> <li>- 한국어능력시험(TOPIK, TOPIK iBT) 3급 이상 소지자</li> <li>※ 국어국문학과, 행정학과, 컴퓨터공학부, 데이터과학과 지원자는 한국어능력시험(TOPIK, TOPIK iBT) 4급 이상자만 지원 가능</li> </ul> <p><b>: 1차 지원자 중 TOPIK PBT 105회 응시자 및 2차 지원자 중 TOPIK PBT 106회 응시자는 지원 시, 반드시 수험표를 제출하여야 응시 가능</b></p> <p><b>1차 지원자 : 2026. 6. 1.(월) 13:00까지 성적표 제출</b></p> <p><b>2차 지원자 : 2026. 6. 26.(금) 13:00까지 성적표 제출</b></p> <p><b>나. 영어능력 기준 (영어 트랙) :</b> ‘IBE전공’만 지원 가능</p> <ul style="list-style-type: none"> <li>- TOEFL iBT 75, TOEIC 700, IELTS 5.5, PETS 4급 이상자</li> <li>※ 영어가 모국어 및 법적공용어인 국가(영국, 미국, 캐나다, 아일랜드, 뉴질랜드, 호주, 남아프리카공화국) 국적자의 경우 상기 외국어성적 제출을 면제할 수 있으며, 그 외 국가는 영어성적 제출 필수</li> </ul>								
<p><b>4. 참고사항</b></p>	<p><b>[중요]</b></p> <ul style="list-style-type: none"> <li>① 한국어트랙 입학생 : 졸업 전까지 국립국제교육원 <b>한국어능력시험(TOPIK) 4급 이상</b>을 취득해야 학사학위 취득 가능</li> <li>② 영어트랙 입학생 : 일부 과목은 <b>한국어로 수업을 이수</b>할 수 있음</li> <li>③ (공통)한국어트랙 및 영어트랙 입학생 : 입학 후 IPA(Intensive Program for Adjustment) ‘한국어교양 필수’ 프로그램을 이수해야 함</li> </ul>								

# 4. 제출서류

번호	제출서류	신입생	편입생	중국학생	중국 외 국가 학생
1	① 입학원서	●	●	온라인에서 접수한 후, ①~③ 서류를 출력하여 서명 후 아래의 서류와 함께 제출	
	② 지원자격심사신청서	●	●		
	③ (최종학교)학력조회동의서	●	●	온라인에서 접수 시 출력하여 출신 고등학교(대학교)에서 확인 도장을 받아 입학서류 제출 시 함께 제출 ※ 국내 고교졸업자, 중국교육부 학력인증서제출자의 경우 면제	
2	① 고등학교 성적증명서	●		중국 교육부 발행 학력인증서 인정 *중국 학력인증서 발급신청 : www.chsi.com.cn	아포스티유 (Apostille) 또는 영사확인 (일부국가는 외교부 인증 등 별도서류를 요구할 수 있음)
	② 고등학교 졸업(예정)증명서 ※ 국내고교 출신자의 경우 고등학교 생활기록부 추가 제출 필요 ※ 졸업예정자의 경우, 지원시 아포스티유 또는 영사확인 없이 졸업예정증명서 및 성적증명서를 제출하되, 합격 후 졸업증명서 및 성적증명서에 대한 아포스티유 또는 영사확인 제출	●	●		
	③ 대학교 전 학년 성적증명서 ※ 성적증명서에 이수학점이 기재되어야 함		●		
	④ 대학교 재학/수료/졸업(예정) 증명서 ※ 4년제 대학 재학생/수료/졸업생 : 재학/수료/졸업증명서 ※ 국내외 전문대학 졸업(예정)자 : 재학 또는 졸업(예정)증명서		●		
3	해당 어학 능력 증명 서류 - 한국어능력시험(TOPIK) 3급 이상 성적증명서 (성적 발표 전이라면 토픽시험 접수중도 가능) - 또는 교육부 교육국제화역량 인증제에서 인증을 취득한 대학의 부속 한국어교육센터(한국어연수정규과정) 4급 이상 수료증 - 또는 영어능력시험 성적증명서(영어트랙 지원자)	●	●	어학능력시험 성적증명서는 서류 제출 마감일 기준 유효기간 내의 성적만 인정	
4	가족관계증명서 ※ 중국(호구부), 일본(호적등본), 미국(출생증명서), 대만(외국인등록사실증명서 및 화교협회 호적등본) 등 ※ 부모 이혼 또는 사망 시 관련 증명서 번역공증본 추가 제출	●	●	호구부 번역공증 (한국어 또는 영어) ※ 부모님과 호구부가 분리된 경우 친족관계증명서 번역 공증본 추가 제출	번역공증 (한국어 또는 영어 번역)
5	(자국)지원자 본인, 부, 모, 여권 사본 - 없을 시 자국 신분증 사본 제출 가능	●	●	(신분증) 번역공증 (한국어 또는 영어 번역)	
6	외국인등록증 앞, 뒷면 복사본	●	●	외국인등록증 소지자에 한함	
기타	조형예술학부, 디자인학부(편입학) 지원자는 포트폴리오 필수 제출 (조형예술학부 - A4 세로사이즈, 작품사진 7~10장, 작품설명문, 이력서 포함, 디자인학부(편입학) - A4사이즈, 10매 이내)				
최종합격 후 제출서류					
1	은행잔고증명서(본인 또는 부모, 배우자 명의) ※ 한화 2,000만원 상당의 국내·외 은행예금 잔고증명서 (합격자발표일 기준 1개월 이내 발급한 것) * 인천대 상급과정에 진학하는 등록 외국인의 체류자격 변경 (D-4 → D-2비자)의 경우 1/2 완화 ※ 우즈베키스탄 국적 학생들은 현지 소재 대한민국 금융기관 (KDB) 발행 은행잔고증명서 제출 필수(단, 국내 거주자는 국내 금융기관 발행 은행잔고증명서 제출 가능)	●	●	※ 한국어 또는 영어로 번역공증 제출기한 (1차) 2026. 6. 26.(금)까지 (2차) 2026. 7. 24.(금)까지	
2	(졸업예정자) 졸업증명서 및 최종성적증명서	●	●		

**[유의사항]**

- 한국어 및 영어 이외 언어로 작성된 모든 서류는 **한국어 또는 영어로 번역 공증**하여 제출해야 합니다.
- 모든 서류는 **원본 제출을 원칙**(재발급이 불가능한 서류 본고 원본 대조확인 후 사본제출)으로 하며, 제출된 서류는 일체 반환하지 않습니다.
- 상기 제출서류 외에 지원자격 사실확인을 위해 추가 서류 제출을 요구할 수 있습니다.
- 졸업예정자의 경우, **졸업 후 학교가 지정하는 기한 내** 최종 졸업증명서 및 성적증명서에 아포스티유 또는 영사확인 받아 추가 제출해야 합니다.

## 가. 서류제출 및 전형료 납부 방법

### ① 제출방법: 방문 접수 및 등기 우편 접수

※ 온라인 원서접수 후 입학원서 등을 출력하여 구비서류('p.9 제출서류')와 함께 제출

### ② 서류 제출 주소

- 한글 : (우)22012 인천광역시 연수구 아카데미로 119 인천대학교 국제교류과 외국인 입학담당자(1호관 403호)

- 영문 : International Office (Room 403, BLDG 1) Incheon National University

119 Academy-ro, Yeonsu-gu, Incheon, 22012, South Korea

### ③ 제출기한: 1차: 2026년 4월 17일(금) 17시 까지, 2차: 2026년 5월 22일(금) 17시 까지

(한국시간 기준. 우편발송 시 원서접수 마감일 소인까지 인정. 지원자 본인이 우편 영수증을 제출 및 보관하여야 함)

### ④ 전형료 납부

전형료	납부기간	납부방법
80,000원	1차: 2026. 4. 17.(금) 17:00까지	· 원서접수 및 서류제출 완료자에 개별안내 · 개인별 가상계좌 입금
	2차: 2026. 5. 22.(금) 17:00까지	

## 나. 서류 준비방법(학력서류)

### ① 영사확인: 출신학교가 위치한 국가의 한국영사 또는 주한 출신학교 소재지 국가 공관 영사확인

① 영문으로 발급된 서류는 번역공증 없어도 원본서류만으로 한국 영사관에서 영사확인이 가능함

② 영어권 이외 지역은 번역공증(한글 또는 영어)한 후에 대사관 영사확인을 받아야 함

### ② 아포스티유(Apostille): 원본서류를 번역공증(한글 또는 영어)한 후에 해당국 외교부의 아포스티유 신청기관에서 받음

(아포스티유 협약 가입국에 해당 함, 가입국이 아닌 경우 영사확인 필요)

### ③ (중국내 학력학위 취득자) 학력인증보고서(중국 교육부 운영 학력학위 인증센터 발행)

- 전국 고등교육학생정보자문 및 취업지도센터(全国高等学校学生信息咨询与就业指导中心 www.chsi.com.cn) 에서

발급신청 (발급에 약 3~4주 소요), 영문으로 발급

- 학력인증보고서 발급 불가인 학교인 경우, 아포스티유(Apostille)제출

#### [졸업예정자 유의사항]

##### 1. 성적 및 졸업증명서 제출 관련

· 중국: 중국내 학력취득자 중 졸업예정자의 경우, 학교에서 발행한 성적 및 졸업증명서 번역공증본 제출 후 입학 전까지 중국 교육부 발행 학력인증보고서를 제출해야 하며, 미제출시 합격이 취소됩니다.

· 중국 외 국가: 학교에서 발행한 성적 및 졸업증명서 번역 공증본 제출 후 입학 전까지 아포스티유 혹은 영사확인 된 졸업증명서/성적증명서를 제출해야 합니다.

##### 2. 제출기한: 2026. 8. 21.(금)

## 5. 입학원서 작성방법

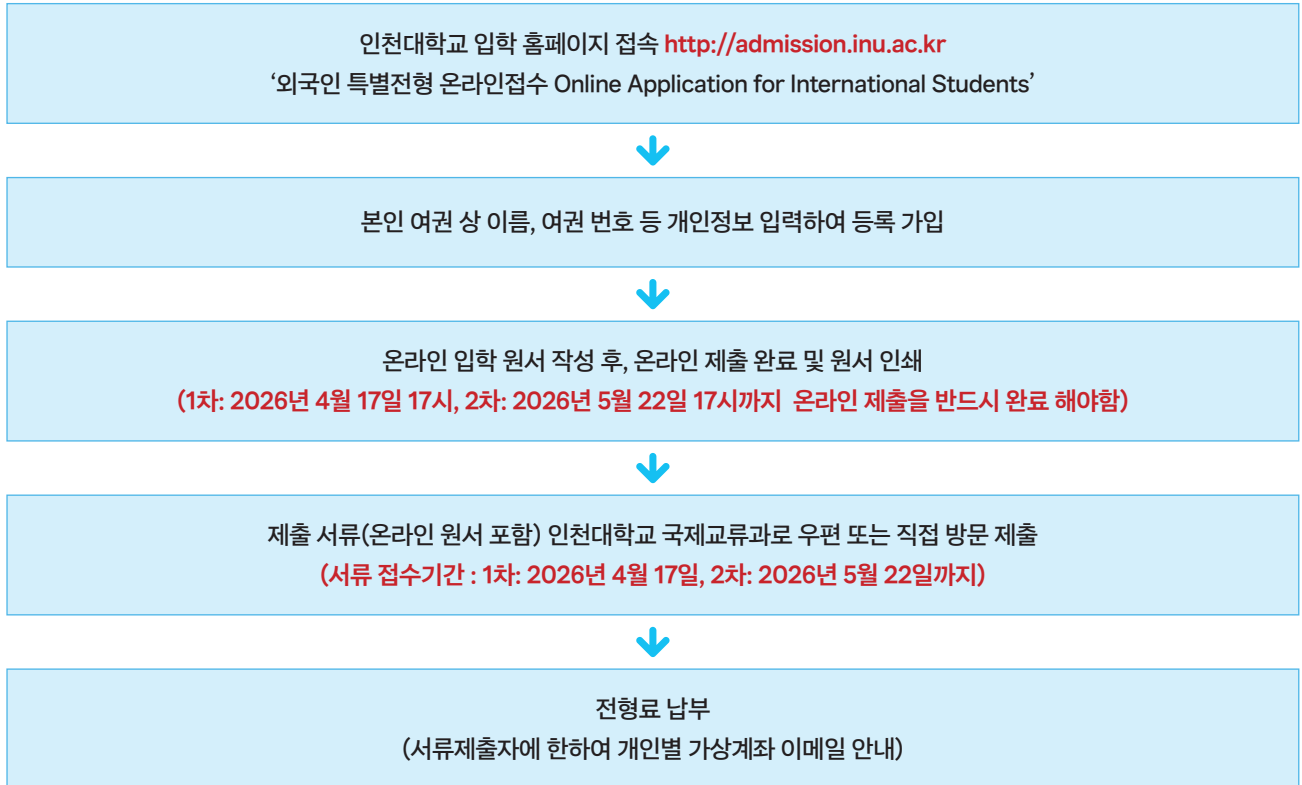

- ① 온라인 원서작성 후 반드시 접수화면상의 '제출하기' 버튼을 클릭해야 원서접수가 완료됨
- ② 입학원서 작성오류, 기재사항 및 제출서류 누락 또는 변경된 연락처를 본교 국제교류과로 알리지 아니하여 발생하는 불이익에 대한 책임은 전적으로 지원자 본인에게 있으므로 빠짐없이 정확히 작성하여 제출해야 합니다.
- ③ 영문명은 여권에 나타나 있는 영문 이름과 동일하게 작성합니다.
- ④ 현재 한국에 거주중인 학생은 외국인등록번호를 작성합니다. 외국인등록번호가 없는 외국인의 경우, 아래의 예와 같이 기재합니다.  
예) 1992년 5월 15일생 남자(여자)인 경우 : 920515-5999999(6999999)  
예) 2000년 5월 15일생(2000년 이후 출생한 남자(여자)인 경우 : 000515-7999999(8999999)
- ⑤ 인적사항, 학력, 연락처 등 정보는 제출서류상의 정보와 동일하게 작성하시기 바랍니다.
- ⑥ 해외 소재 학교인 경우 반드시 학교의 공식 영문명으로 작성합니다. 중국 학생의 경우, 중국어의 영어발음 병기가 아닌, 공식 영문명으로 학교 이름을 작성하시기 바랍니다.
- ⑦ 어학능력 작성 시, 한국어 또는 영어능력을 반드시 작성하고, 모든 어학성적은 유효기간 내 성적이어야 합니다.
- ⑧ 지원기간 내 어학점수 미소지시, 시험 예정일을 작성하시기 바랍니다.
- ⑨ 사진은 최근 3개월 이내에 촬영한 컬러사진(3cm×4cm)을 업로드 합니다.
- ⑩ 허위사실을 작성하거나 위조된 서류를 제출한 경우 합격과 입학이 취소되며, 입학원서 기재상의 미비 및 착오로 인하여 발생하는 불이익은 본 대학교에서 일체 책임을 지지 않습니다.
- ⑪ 원서접수가 마감된 이후에는 접수 취소 및 모집단위 변경이 불가능합니다.

## 6. 지원자 유의사항

### 가. 제출서류 유의사항

- ① 제출서류는 원본이나 번역 공증본을 제출해야 합니다.
- ② 지원자가 제출한 서류만으로 사실 확인이 어려울 경우 또는 필요시 **추가 서류를 요구할** 수 있으며, 사실확인을 위한 보완 서류가 제출되지 않을 경우 **지원자격 요건 불충족**으로 결격될 수 있습니다.
- ③ 접수 완료된 입학원서는 변경 및 취소가 불가능하며 **제출 서류는 일체 반환하지 않습니다.**
- ④ 졸업(수료)예정증명서를 제출한 자는 합격한 후에 졸업(수료)증명서 및 최종학력 입증서류를 학교에서 지정한 일자(2026. 8. 21.) 까지 반드시 국제교류과에 제출해야 합니다.

### 나. 합격·입학 취소에 대한 유의사항

- ① 원서 상에 연락처(주소와 전화번호 등)를 잘못 기재하거나 연락 두절로 인하여 각종 통지가 불가능하게 되어 합격이 취소된 경우 추후 어떠한 사유로도 이의를 제기할 수 없습니다.
- ② 합격자에 대하여 국내·외 전적학교에 학적 및 거주사실 등의 조회를 통해 사실을 확인한 제출서류 및 기재사항이 허위로 판명될 때에는 입학(합격)한 후라도 입학(합격)이 취소됩니다.
- ③ 학력조회와 관련하여 협조 요청 시 적극 협조하지 않을 경우 학력에 문제가 있는 것으로 간주하여 입학 후에라도 합격 및 입학을 취소할 수 있습니다.
- ④ 지원 자격에 결격사유가 있거나 부정한 방법(원서 허위작성, 제출서류 위·변조, 부정행위 등)으로 합격 또는 입학한 사실이 발견될 경우에는 합격이나 입학이 취소됩니다.
- ⑤ 합격자는 지정된 일자에 홈페이지에서 합격자를 조회하고 등록금을 납부해야 최종합격자로 처리되며, 미납 시 입학의사가 없는 것으로 간주하여 자동으로 합격이 취소됩니다.
- ⑥ 지원 시 졸업(수료)예정자로서 예정 증명서를 제출한 학생이 입학 전까지 최종 졸업(수료)를 하지 못한 경우 합격이 무효처리 됩니다.
- ⑦ 2개 이상의 대학에 합격한 자는 반드시 하나의 대학에만 등록해야 하며, 이를 위반할 경우 모든 대학의 합격 및 입학이 취소됩니다.
- ⑧ 합격(입학)이 허가된 자라도 출입국사무소 또는 재외공관에서 사증(VISA) 발급이 불허된 경우 합격(입학)이 무효 처리됩니다.
- ⑨ 전형 성적 및 평가 내용은 일체 공개하지 않습니다.

### 다. 기타 유의사항

- ① 본교 학칙에 따라 신입생은 입학 후 첫 2개 학기, 편입생은 첫 1개 학기에 일반휴학을 할 수 없습니다.
- ② 본 요강은 한국어 기준으로 작성되었으며 의미상 충돌이 발생할 경우 한국어 모집요강이 기준이 됩니다.
- ③ 본 요강에 명시되지 않은 사항은 관계 법령이나 지침, 시행계획, 본교 대학입학전형관리위원회 결정에 따르며, 입학 후 제반 사항은 본교 학칙에 따릅니다.

**라. 개인정보의 수집 및 이용 안내**

- ① 수집하여 이용하는 개인정보는 지원자의 이름, 생년월일, 외국인 등록번호, 주소, 출신 고교, 연락처 등으로 입학전형, 학사업무, 장학, 통계 등 입학관련 업무와 안내를 위해 활용됩니다.
- ② 처리 목적이 달성되었거나 보유기간이 경과한 경우에는 수집정보를 파기하고, 본인 동의 없이는 상기 범위를 초과하여 이용하거나 제공하지 않습니다.
- ③ 본교 지원자는 휴대폰 및 E-mail을 통한 전형관련 SMS, E-mail 전송에 동의하는 것으로 봅니다.

# 7. 평가방법

모집단위	심사구분	전형요소별 반영비율		
		서류평가	면접평가	실기평가
전체모집단위 (공연예술학과 제외)	1단계	100%	-	-
	2단계	-	100%	-
공연예술학과	1단계	100%	-	-
	2단계	-	50%	50%

**[유의사항]**

- 자격미달자(서류부적격)는 불합격 처리합니다.
- 제출한 서류를 기초로 면접을 통해 학업능력, 적성, 언어능력 등을 종합적으로 평가하여 선발합니다.
- 국내 소재 고등학교 출신자의 경우 학교폭력 조치사항이 확인될 시 종합적으로 고려하여 서류심사 반영될 수 있습니다.
- 각 단계별 합격기준 충족하여야 최종 합격자로 선발합니다.
- 지원자의 지원자격 적격 여부, 평가 세부사항, 불합격 사유 등은 공개하지 않습니다.



## 8. 등록금

### 가. 한국어트랙 등록금

계열별	등록금(학기당)	비고
인문 / 사회	2,557,000원	· 입학금 없음 · 신입생 등록금은 한국어능력시험(TOPIK) 성적에 따라 감면 고지 · 재학생 등록금은 학점 기준(평균평점)에 따라 감면 고지
국제자유전공학부	2,797,000원	
이학 / 체육	2,871,000원	
공학 / 예능	3,217,000원	

※ 상기 등록금은 2026학년도 기준이며, 대학 정책에 따라 변동 가능

### 나. 영어트랙 등록금

계열별	등록금(학기당)	비고
영어트랙	2,823,000원	· 입학금 없음 · 신입생 등록금은 지원시 영어능력시험(IELTS 등) 성적에 따라 감면고지 · 재학생 등록금은 학점 기준(평균평점)에 따라 감면 고지

※ 상기 등록금은 2026학년도 기준이며, 대학 정책에 따라 변동 가능

## 9. 장학금

### 성적 장학금

#### 가. 신(편)입생

- 한국어트랙 : 한국어능력시험(TOPIK) 4급 이상인 자
  - 영어트랙 : 영어능력시험(IELTS) 6.0 이상, TOEIC 700 이상, TOEFL (iBT) 82 이상인 자
- ※ 영어가 모국어인 국가 출신자는 영어성적장학금 미지급(단, TOPIK 장학금은 가능)

#### 나. 재학생 : 직전학기 15학점 이상 취득하고 평균평점(GPA) 3.0이상 취득한 자

##### · 신(편)입생

TOPIK	IELTS	TOEIC	TOEFL(iBT)	장학금액
6급	7.0	800	94	등록금의 70%
5급	6.5	750	87	등록금의 50%
4급	6.0	700	82	등록금의 30%
-	-	-	-	-

##### · 재학생

평균평점	장학금액
4.2 이상	등록금의 100%
4.0 이상	등록금의 85%
3.5 이상	등록금의 50%
3.0 이상	등록금의 30%

# 10. 사증(VISA) 관련 안내

## VISA가 있는 합격자 (D-4 한국 내 거주자)

- ① 등록금 납부  
: 납부증명서 개별 출력(학교 홈페이지)
- ② 표준입학허가서 수령  
: E-mail 또는 국제교류과 방문(1호관 403호)
- ③ 출입국사무소 인터넷 방문예약 또는 전자민원 신청  
: 3~4주전 예약 권장(<http://www.hikorea.go.kr>)
- ④ 추가 제출서류 개별 준비  
※ 한국어 연수과정 재학생은 해당 출석 및 성적증명서 등 필수  
※ 입학 지원 시 국제교류과에 제출한 서류와 중복된 서류라도  
비자 변경 시에는 관련서류를 다시 발급받아 제출해야 함
- ⑤ 체류자격 변경 신청(전자민원 신청 권장)  
※ 비자 만료일 이전 및 입학 전까지 비자 발급 완료

## VISA가 없는 합격자 (해외 거주자)

- ① 등록금 납부 납부증명서 개별 출력(학교 홈페이지)
- ② 표준입학허가서 수령  
(국제교류과 → E-mail 또는 해외 거주 주소로 우편 발송)
- ③ 자국 내 한국 대사관 방문 및 비자 신청(학생 → 대사관)  
(추가 필요서류는 직접 해당 대사관에 사전 문의 후 준비)
- ④ 한국 입국
- ⑤ 외국인등록증 신청(학생 → 출입국관리사무소)

※ 제출서류 및 비자 신청절차는 관련 법령 개정 및 기관의 요구가 있을 시 변경될 수 있음

- 유학비자(D-2) 신청 시 필요한 서류 중 입학 지원 시 기제출한 서류가 있다 하더라도, 추가로 발급받아 비자취득을 위한 서류를 제출해야 하며, **국제교류과에 접수된 서류는 일체 반환하지 않습니다.**

- 입학일정에 차질이 없도록 신속히 비자를 신청하여 발급받아야 합니다.(관련서류를 사전 확인하시기 바랍니다.)

- 개강일 이전에 비자 변경, 학교정보 변경 신고 등을 하지 않은 경우, 출입국 관리법에 따라 과태료가 부과됩니다.

※ **본교에 최종 합격하였다더라도 대사관 또는 출입국사무소에서 사증(VISA)발급이 불허된 경우 합격이 취소되며 본교는 그에 따른 책임이 없습니다.**



## 11. 기숙사



인천대학교 기숙사는 2009년 제1기숙사, 2018년 제2기숙사, 2020년 제3기숙사 총 1,344실, 2,676명의 학생 수용 규모로 개관(2027년 제4기숙사 개관 및 수용인원 총 3,492명 예정)되었습니다.

우리대학 기숙사는 최첨단 시설과 쾌적한 생활환경을 바탕으로 외국인 학생들이 안심하고 생활하며 학업에 전념할 수 있도록 지원합니다.

구분	종류	금액 (16주 기준)
교내	1인실	1,280,000원
	2인실	1,040,000원
	3인실	720,000원

※ 상기 금액은 2026학년도 기준이며, 향후 변동될 수 있습니다.

※ 합격자 발표 시 기숙사 관련사항은 별도 안내합니다.

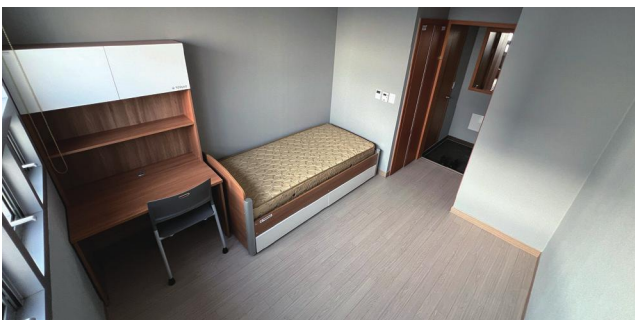

<서식 1>

※ 인터넷 접수를 위한 견본양식입니다.



신(편)입학 외국인 특별전형  
**국립인천대학교 입학원서**

사진  
(3cm×4cm)

1매 업로드

신입학    2학년 편입학    3학년 편입학

지원자 정보			수험번호	
성명(한글)			성명(영문)	
성 별	<input type="checkbox"/> 남 <input type="checkbox"/> 여		생년월일	
국 적			여권번호	
연락처	휴대번호		E-mail	
	전화번호		외국인등록번호	
주 소	국가		도시	
	상세주소			
<b>학력사항</b>				
고등학교	한글명		영문명	
	국가			
고등학교 주소				
고등학교 E-mail			고등학교 전화번호	
고등학교 입학일			고등학교 졸업(예정)일	
<b>부모 연락처</b>	이름		국적	전화번호
부				
모				
<b>어학 능력</b>				
한국어	<input type="checkbox"/> TOPIK ____ 급 <input type="checkbox"/> 인천대 및 국내 타 대학(인증대학) 한국어교육센터 4급 이상 수료			
영어	<input type="checkbox"/> TOEFL IBT ____ 점 <input type="checkbox"/> TOEIC ____ 점 <input type="checkbox"/> IELTS ____ 점 <input type="checkbox"/> PETS ____ 급 <input type="checkbox"/> 면제대상			
<b>면접장소</b>	<input type="checkbox"/> 인천대 본교 <input type="checkbox"/> 해외거주자 화상면접			
추천기관				
기타사항	인천대 한국어교육센터 수강 경험		<input type="checkbox"/> 있음 <input type="checkbox"/> 없음	

상기 본인은 귀 대학교에 입학하고자 소정의 서류를 갖추어 지원하고자 합니다.

20   년   월   일

지원자

인천대학교 총장 귀하



<서식 3>

※ This is a SAMPLE for the Online Application.



2026학년도 신(편)입학 외국인 특별전형

International Students 2026

# Academic Verification Request Form

신입학    2학년 편입학    3학년 편입학

SUBJECT : REQUESTING STUDENT INFORMATION (Letter of Request)

The applicant has been admitted to Incheon National University for the 2026 academic year. The documents submitted by the application indicate that he/she previously attended your institution. In accordance with Incheon National University’s Standard Operational Procedure, we kindly request verification of the submitted documents. Enclosed are the applicant’s brief personal details along with photocopies of the documents provided to our office. We would greatly appreciate if it you could review and verify the documents and inform us of the results by mail or email using the contact information below.

Section I – TO BE COMPLETED BY THE STUDENT					
I consent to the release of all information relevant to the evaluation of my credentials and qualifications by any individual or institution to other institutions, and I hereby release any such person or institution providing this information from any and all liability.					
Name of Student			Date of Birth	DD/MM/YYYY	
Name of School			School website		
School E-mail			School Phone		
School Address					
	Country		City		Postal Code
Period of Enrollment			Date of Graduation (Completion)		
Signature of Student	DAY MONTH YEAR				
Section II - TO BE COMPLETED BY PREVIOUSLY ATTENDED SCHOOL [OFFICIAL USE]					
Student’s Information	<input type="checkbox"/> Correct <input type="checkbox"/> Incorrect		Comments :		
Period of Enrollment	<input type="checkbox"/> Correct <input type="checkbox"/> Incorrect		Comments :		
Date of Graduation (or Completion)	<input type="checkbox"/> Correct <input type="checkbox"/> Incorrect		Comments :		
Verifier Information					
Name			Position		
Department			Email		
Signature	DAY MONTH YEAR		Official Stamp / Seal		

Mail to : 119 Academy-ro, Yeonsu-gu, Incheon, 22012, South Korea  
 Incheon National University, International Office (Room #403, BLDG 1)  
 Email to : admission@inu.ac.kr   Phone : +82-32-835-9856/9859



**INU** 인천대학교

Incheon National University  
国立仁川大学

인천광역시 연수구 아카데미로 119(송도동)  
대학본부(1호관) 403호 국제교류과 우)22012  
International Office (Room 403, BLDG 1) Incheon National University  
119 Academy-ro, Yeonsu-gu, Incheon, 22012, South Korea  
Tel. +82-32-835-9856/9859 E-mail. admission@inu.ac.kr  
입학안내 : <https://admission.inu.ac.kr> →  
외국인입학안내 (International Students)

